

RUA FUNDADORES

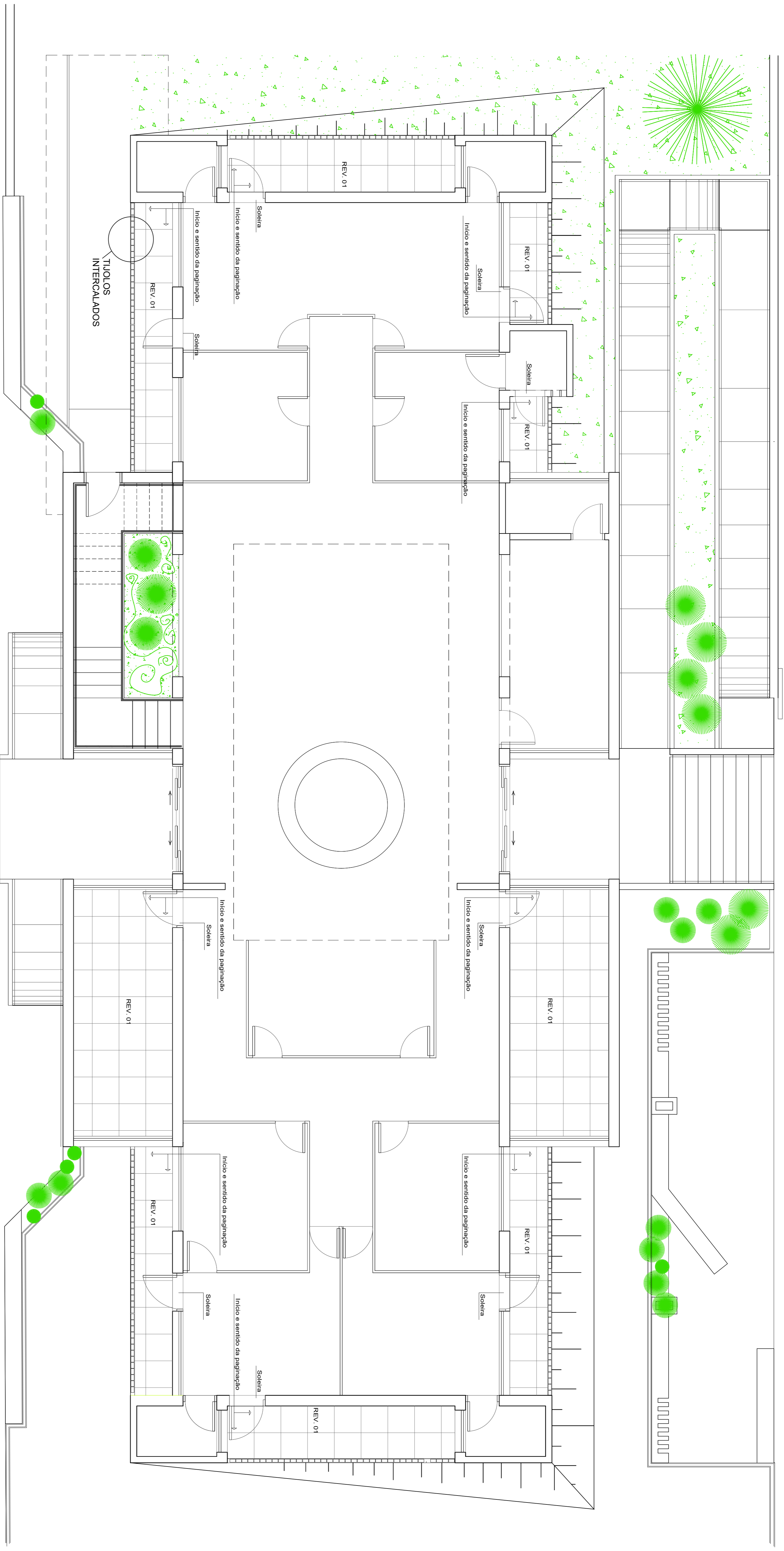

RUA ROBERTO CLARK

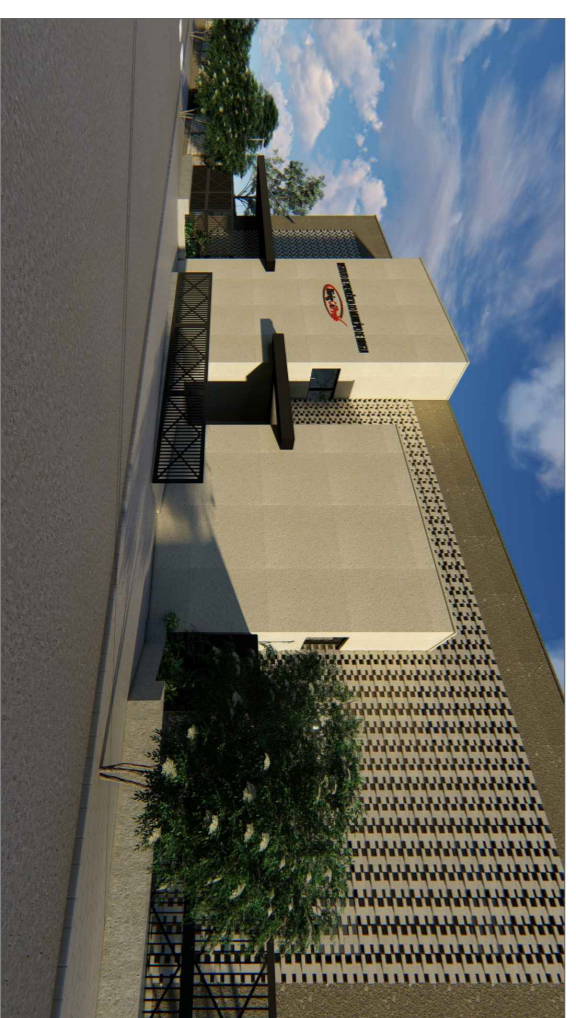

REV. 01	REVESTIMENTO CERÂMICO

PROJETO DE ARQUITETURA
(PAVIMENTO TERREO)
ESCALA GRAFICA
(1:50)
M 1 2 3

PROJETO DE ARQUITETURA.
PLANTA DE PAGINAÇÃO
FOLHA:
008

RESPONSÁVEIS:
PROPRIETÁRIO: INSTITUTO DE PREVIDÊNCIA DO MUNICÍPIO DE BIRIGUI - BIRIGUIPREV
CPF: 06.078.889/001-86
RESP. TÉCNICO: **LILIAN AP. DO VALLE CRUZ**
ARQUITETA CAU-204027-1

AREA:
VIDE PRANCHA - 001

SITUAÇÃO:
EM PROPOSTA
VIDE PRANCHA - 001

REFORMA DE UM PREDIO PÚBLICO
PROJETO: INSTITUTO DE PREVIDÊNCIA DO MUNICÍPIO DE BIRIGUI - BIRIGUIPREV
PROPRIETÁRIO: RUA DOS FUNDADORES / ROBERTO CLARK
LOCAL: CENTRO
BAIRRO: BIRIGUI - ESTADO DE SÃO PAULO
MUNICÍPIO:

